Ligue Ile-de-France de Basketball

www.basketidf.com

RESSOURCES HUMAINES

Au 17 avril 2017

DIRECTEUR

Stéphane ROLLEE

Ligue Ile-de-France de Basketball

www.basketidf.com

POLE ADMINISTRATIF

Anne Gaëlle BRIAND
Secrétariat, sportive, officiels

Sylvie GUET
Comptabilité, discipline, suivi budgétaire du PSTC

Mathilde RASOU
Assistante administrative
Attachée au pôle FORMATION
Apprentie jusqu'au
25 avril 2018

Ligue Ile-de-France de Basketball

www.basketidf.com

POLE FORMATION – FORMATION DES JOUEURS

Michel OLIVERI
CTS
Coordonnateur de l'ETR
Responsable de la détection
et de la formation de la joueuse

Dominique ALLARD
CTS
Responsable de la détection
et de la formation du joueur

Ligue Ile-de-France de Basketball

www.basketidf.com

POLE FORMATION – FORMATION DES JOUEURS

Yves TEKPLI
Cadre Technique Fédéral (CTF)
Assistant Pôle Espoir Féminin
Chargé de la détection
et de la formation de la joueuse

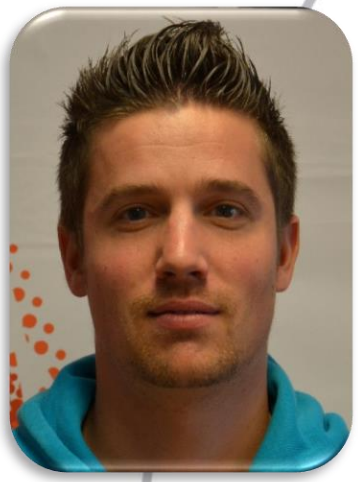

Loic CALVEZ
Cadre Technique Fédéral (CTF)
Assistant Pôle Espoir Masculin
Chargé de la détection
et de la formation du joueur

Ligue Ile-de-France de Basketball

www.basketidf.com

POLE FORMATION – FORMATION DES TECHNICIEN, des OFFICIELS, des DIRIGEANTS

Eric GOFFIC
Cadre Technique Fédéral (CTF)
POLE FORMATION

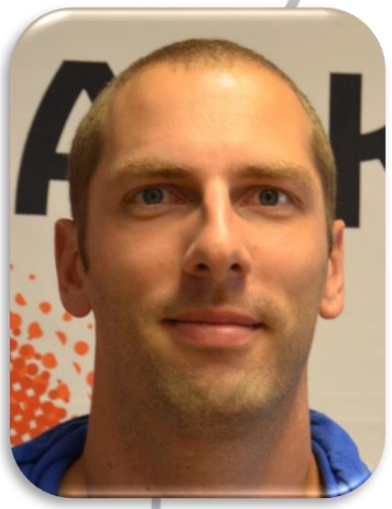

Jean Philippe GUEY
Cadre Technique Officiel (CTO)
POLE FORMATION

Ligue Ile-de-France de Basketball

www.basketidf.com

POLE DEVELOPPEMENT / COMMUNICATION

Sandra VALLEJO
Cheffe de cabinet
Responsable
pôle communication

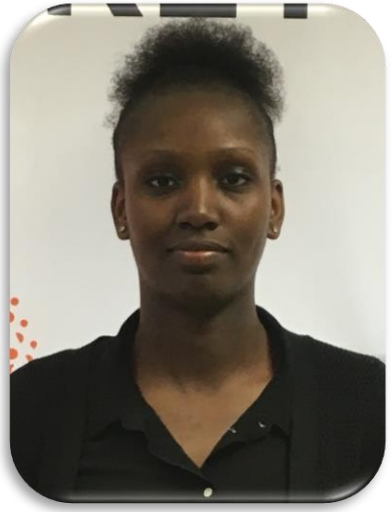

Safiatou COULIBALY
Assistante Développement/
Communication

Olivier GOMBERT
Responsable
pôle développement

Ligue Ile-de-France de Basketball

www.basketidf.com

STAGIAIRES COMMUICATION / EVENEMENTS

Mélodie CELIN
Stagiaire jusqu'au 30 juin 2017

Thomas PUENTES
Stagiaire jusqu'au 23 septembre 2017

Ligue Ile-de-France de Basketball

www.basketidf.com

SERVICES CIVIQUES

Lydia ADMEZIEM
Patrimoine
jusqu'au 19/08/2017

Armand GICQUEL
Aide aux bénévoles
jusqu'au 19/08/2017

Christopher MAGA
Basket pour tous
jusqu'au 19/08/2017

Jonas WOLLEK
Basket citoyen
jusqu'au 19/08/2017

Ligue Ile-de-France de Basketball

www.basketidf.com

ILE DE FRANCE BASKETBALL
LIGUE RÉGIONALE
FFBB

SERVICES CIVIQUES – DE LA LIGUE A DISPOSITION D'AUTRES STRUCTURES

Aurore BOURCOIS
À disposition de la VGA
jusqu'au 26/12/2017

Elodie BOURCOIS
A disposition de la VGA
jusqu'au 26/12/2017

Virginie FORREAU MESSAGER
A disposition du CD 95
jusqu'au 12/11/2017

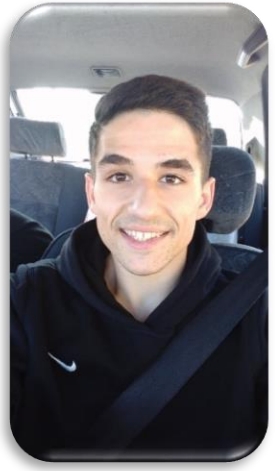

Julien OHANIAN
A disposition de Saint Leu
jusqu'au 31/10/2017