LABEL CITOYEN REGIONAL

LIGUE ILE DE FRANCE DE BASKETBALL

Ligue Ile de France de Basketball
117 rue du Château des Rentiers 75013 PARIS
01 53 94 27 70 - @ : ligue19@basketidf.com

www.basketidf.com

ligueIDF2basketball

@basketIDF

@lifbb

CITOYENNETE ET SOLIDARITE

ECONOMIE ET TISSU LOCAL

BASKET ET SANTE

CONCEPTION ET BILAN DE LA DEMARCHE

Le mot du Président

Christian AUGER
Président de la Ligue Ile de France de basketball

Le mot du Responsable de la Citoyenneté

Laurent SEITE
Chargé de missions—Basket citoyen

PRESENTATION DU DISPOSITIF

Le dispositif qui vous est présenté a pour but de développer des pratiques du basket et de soutenir la politique Citoyenne de la Fédération.

Suite à plusieurs séminaires relatifs au développement de la ligue IDF, il en est ressorti que le modèle unique d'entrainements et de compétitions hebdomadaires ne suffisent plus à répondre aux attentes de nos pratiquants.

Les actions qui sont présentées dans ce livret ont pour objectif de proposer de pratiques innovantes permettant à chacun de trouver un lieu et une place répondant à ses besoins.

Outre la simple pratique sportive, la Ligue IDF se positionne afin de lutter contre le sentiment d'exclusion, mais aussi en faveur des actions de solidarités, de citoyennetés et de préventions.

Ces actions sont, pour les clubs, des moyens d'aboutir à terme à la validation du label CITOYEN de la Fédération Française de Basketball.

Le mouvement sportif doit être une place forte et un relais des valeurs de la république, de la laïcité et du vivre ensemble.

En participant à au moins trois de ces actions vous obtiendrez le Label Régional Citoyen, une première étape pour valider le Label Fédéral.

Les actions peuvent entrer dans le plan de développement du club, du Comité ou de la ligue et les partenaires institutionnels **Conseil Départemental, Conseil Régional, DDCS** peuvent soutenir sous forme de subventions.

Il ne tient plus qu'à vous d'entrer pleinement dans cette démarche.

Les incontournables du label fédéral en fonction des actions

ETHIQUE ET RESPECT

- Utilisez vous la campagne « Un supporter ou insupportable » ?
- **Actions 7 ; 10 ; 11**
- Existe-t-il une charte interne au sein du club (signature individuelle et affichage)?
- **Actions 11**
- Avez-vous un dispositif de remédiation suite à une incivilité ?
- **Actions 10 ; 11**

ENVIRONNEMENT ET TRANSITION ECOLOGIQUE

- Limitez vous la production de déchets (gobelets réutilisables, gourdes…)
- **Actions 1 ; 2 ; 7 ; 9 ; 12**
- Pratiquez vous le covoiturage ou l'utilisation des transports collectifs ?
- **Actions 7**
- Mettez vous en place des collectes sélectives des déchets ?
- **Actions 1 ; 2 ; 7 ; 9 ; 12**

INTEGRATION DIVERSITE

- Utilisez-vous la campagne « une différence / un différend » ?
- **Actions 1 ; 2 ; 4 ; 7 ; 11**
- Avez-vous mis en place des actions d'information et de sensibilisation avec des partenariats avec des associations locales ?
- **Actions 1 ; 2 ; 3 ; 7**

SOLIDARITE ET PARTAGE

- Favorisez-vous la participation des publics en difficultés (tarifications sociales, jeunes, adultes, personnes âgées…) ?
- **Actions 1 ; 2 ; 3 ; 4 ; 5 ; 6 ; 12**
- Mettez-vous en place des partenariats avec des associations « solidarité partage » ?
- **Actions 8 ; 11**

PRATIQUE FEMININE ET FEMINISATION

- Votre club compte 25% de joueuses parmi les licenciés (F+M) ?
- **Actions**
- Vous ne disposez d'aucune équipe mixte à partir de U11 ?
- **Actions**
- Menez-vous une (des) action(s) spécifique(s) de promotion en faveur du basket féminin ?
- **Actions 2**
- Votre club compte plus de 30% de dirigeantes élues ? (composition du comité directeur)
- **Actions 11 ; 12**

Les licences liées aux actions

A REFAIRE

Licence contact micro : Pour les U6 et moins Tarif hors assurance : 6€ / avec assurance 3.30€

Actions N°1 - N°3 – N°6

Licence contact avenir : Tarif : gratuite, dans le cadre d'animations scolaires ou périscolaires

Actions N°1 – N°3 – N°5 – N°6 – N°7

Licence contact basket : Pour les U7 et plus Tarif hors assurance : 2€ / avec assurance 3.30€

Actions N°1 – N°2 – N°3 – N°4 – N°5 – N°6

Licence contact 3x3 :

3x3 Tournoi valable pour un tournoi Tarif hors assurance 3€ / avec assurance 3.75€

3x3 Eté valable du 1/05 au 30/09 Tarif hors assurance 6€ / avec assurance 7.50€

3x3 Saison valable du 01/07 au 30/06 de l'année suivante Tarif hors assurance 9€ / avec assurance 12€

SOMMAIRE

PHOTO

PHOTO

PHOTO

PHOTO

4 PRESENTATION

6 ACTION 1 GENERATION BASKET CAMP

8 ACTION 2 LADIES GAME

10 ACTION 3 BASKET SANTE

12 ACTION 4 NOCTURNES BASKET

14 ACTION 5 CLUB 3X3

16 ACTION 6 SERVICE CIVIQUE

18 ACTION 7 JAP

20 ACTION 8 SUMMER CAMP

22 ACTION 9 BASKET ECO

24 ACTION 10 BASKET PREVENTION

26 ACTION 11 FORUM DES ASSOCIATIONS

28 ACTION 12 FETE DU CLUB

30 CONCOURS

31 LES LICENCES LIEES AUX ACTIONS

32 LES INCONTOURNABLES DU LABEL

ACTION N°1
- GENERATION BASKET CAMP -

Le GENERATION BASKET est un concept de soutien au développement de la promotion du Basket.

C'est un lieu de pratique (Gymnase) géré par un club et en partenariat avec la Ligue IDF et le Comité d'accueil.

PRINCIPE

- Ouvrir un lieu de pratique dédié à la promotion du Basket.
- Durant les vacances pendant une semaine. De 9h à 12h pour les moins de 12 ans et de 14h à 17h pour les plus de 12 ans.
- L'inscription est gratuite et les centres de loisirs peuvent être invités.
- Un Staff gère la partie sportive et éducative
- GRDF propose une convention qui vous permet l'obtention d'une dotation (Ballons, Chasubles, Tee Shirt Staff, petits cadeaux) Cette convention est validée par la fédération.

Le club d'accueil

Se propose d'accueillir une semaine de GENERATION BASKET et propose une personne référente présente sur le terrain.

Assure la réservation du gymnase.

Met à disposition son matériel (Ballons, Chasubles, Plots, Sono…)

Le Comité d'accueil

Diffuse l'information, peut y adjoindre des formations (Arbitres, Animateurs etc…)

Développe une action Citoyenne (Recyclage, Collecte, Création, Prévention etc…)

Met en relation le club d'accueil et GRDF pour une convention.

La Ligue

Gère la communication, création du visuel.

Offre une dotation au Comité pour 4 sessions par an.

Valide cette action dans son plan de développement et dans l'obtention du Label Citoyen Régional.

Accompagne la démarche de convention avec GRDF et le comité d'accueil.

Concours

Le Concours régional Citoyen est organisé par le Comité Directeur de la LIFBB. Il est destiné à valoriser chaque saison les 5 reportings les plus marquants et originaux intégrant le Développement Durable et la Citoyenneté.

Le reporting consiste à faire un bilan des actions organisées ou sur lesquelles le club a participé.

Il mettra en avant les aspects de citoyenneté des différentes actions.

Tous les supports sont possibles, photos, vidéos, diaporama, création d'affiche

Des formations offertes ainsi qu'un oriflamme pour les 5 lauréats :

- 6 formations pour le 1er prix du concours
- 5 formations pour le 2ème prix du concours
- 4 formations pour le 3ème prix du concours
- 3 formations pour le 4ème prix du concours
- 2 formations pour le 5ème prix du concours

Les partenaires

Cette action peut s'inscrire dans les relations avec les différents partenaires des différentes parties (Club, Comité, Ligue)

La commune qui est le premier partenaire d'un club peut être sollicitée pour développer une action précise.

Par exemple : Les CM2 des écoles partent en classe de neige chaque année. La collecte de matériel de ski (Bottes, Combinaisons, gants etc…) pourrait être une action solidaire et bienvenue.

Les Générations Basket Camp sont des outils de promotion, de développement et de cohésion sociale

Initiatives

Toutes les initiatives qui s'incluent dans ce dispositif sont les bienvenues. Invitations des centres de losirs, des antennes jeunes, des centres sociaux de la commune etc…

ACTION N°2

- LADIES GAME -

Le LADIES GAME est un concept de soutien au développement de la pratique Féminine.

C'est un lieu de pratique (Gymnase) géré par un club et en partenariat avec la Ligue IDF et le Comité d'accueil.

PRINCIPE

- Ouvrir un lieu de pratique dédié au Basket Féminin.
- En soirée et/ou le weekend et/ou durant les vacances.
- L'inscription est gratuite ou contre une faible cotisation, des matches en 3x3 - 4x4 -5x5 sont organisés ainsi que des concours.
- Des superviseurs issus du club organisent les matches et les concours éventuels sur le terrain.
- Accessible aux licenciées du club et d'ailleurs ainsi qu'aux non licenciées (licences contactes)

Le club d'accueil

Se propose d'accueillir une session de LADIES GAME et propose une personne référente présente sur le terrain.

Assure la réservation du gymnase.

Met à disposition son matériel (Ballons, Chasubles, Plots, Sono…)

Le Comité d'accueil

Diffuse l'information.

Peut y adjoindre des formations (Arbitres, Animateurs etc…)

Développe une action Citoyenne (Recyclage, Collecte, Création, Prévention etc…)

Exemple : Visuels de prévention ciblés ex : Dépistage Cancer du Sein, de l'utérus, Informations Gynécologiques, Contraception etc…

La Ligue

Met à disposition le matériel administratif (fiche d'inscription, feuille de matches, formule de tournois…)

Valide cette action dans son plan de développement et dans l'obtention du Label Citoyen Régional.

ACTION N°5

- FÊTE DU CLUB -

Les clubs organisent bien souvent des regroupements festifs en cours ou en fin d'année.

Action déjà existante qui doit permettre la mutualisation des initiatives.

PRINCIPE

Profiter de ce rassemblement pour y inclure une action de solidarité, de Basket Santé, de prévention, entre autre.

Le club d'accueil

Réserve son gymnase et ses terrains extérieurs s'ils en existent pour la date de son choix (avant mi-juillet pour les + de 18 ans). Met à disposition des membres adultes (STAFF), organise toutes activités annexes de son choix et en sa faveur (Buvettes, Tombolas, Village associatif, fête du club etc…)

Le Comité d'accueil

Soutien le dispositif sous la ou les formes de son choix (communication, dotations, STAFF, Formations, etc…)

La Ligue

Soutien l'initiative en proposant des documents administratifs, des formules de tournois, des modèles d'action solidaires etc.

Soutien les aspects de communication via ses réseaux sociaux, son site et le cas échéant via un reportage sur place.

Les partenaires et actions potentielles

- Les actions faciles :

- Affichages d'adresses (Planning Familial, Centre de gynécologie, Protection Maternelle et infantile, Associations de luttes contre les violences faites aux femmes…)
- Avec la commune tenter d'organiser une manifestation dans le cadre de la Journée Internationale des droits des femmes.
- Tout type d'action peut être entrepris en rapport avec le public concerné.

Le Ladies Game est un lieu de rencontre, de partage et d'ouverture à toutes les pratiques du basket.

Le dispositif s'inscrit dans le développement du club et de sa pratique féminine, il permet des rencontres intergénérationnelles et accueil des femmes qui n'ont pas forcément de pratique sportive régulière.

Communiquer auprès des associations locales permet également le développement de la cohésion sociale au sein de la commune et au-delà.

ACTION N°3
- BASKET SANTE -

Le BASKET SANTE est un concept de soutien au développement de la promotion du Basket pour les publics ayant des difficultés de santé ou pour faire de la prévention (contre les maladies cardiovasculaires par exemple). Vecteur des vertus en faveur du maintien de la condition physique et morale.

C'est un lieu de pratique (Gymnase, Salles polyvalentes dans un hôpital ou un EHPAD *Etablissement d'Hébergement des Personnes Agées et Dépendantes*) géré par un club et en partenariat avec la Ligue IDF et le Comité d'accueil et le cas échéant avec la structure d'accueil (hôpital, EPAD).

PRINCIPE

Devenir acteur du lien social en proposant une action durable ou ponctuelle vers un public hospitalisé, en situation de handicap, accidenté, vieillissant ou encore en traitement thérapeutique.

Action de développement des valeurs de partages, de solidarités, de rencontres intergénérationnelles...

Le club d'accueil

Réserve son gymnase ou la salle de la structure d'accueil, met à disposition des membres adultes (STAFF), organise toutes activités annexes de son choix et en sa faveur.

Prend en charge le matériel nécessaire.

Prends contact avec un centre hospitalier proche pour une action en son sein.

Le Comité d'accueil

Soutien le dispositif sous la ou les formes de son choix (communication, dotations, STAFF, Formations, etc…)

La Ligue

Met à disposition les documents ressources pour aider l'organisation de la séance (contenu, public).

Le club d'accueil

Le club d'accueil organise les sessions de préventions. Propose de animations avec des jeux de rôle par exemple. Choisis le thème qu'il veut aborder en priorité .

Le Comité d'accueil

Soutient le club dans la mise en place du dispositif a travers : La communication, le staff, la formation et...

La Ligue

Gère la communication, des test (organisation de questionnaire) que les licenciés devront répondre.

Mettra à disposition ses fiches de situations de jeux de rôles.

Les partenaires

La préfecture: Faire intervenir des représentant de la lois pour montrer les dangers que cela peut engendrer (conséquence au niveau de la loi par ex).

Association : Faire intervenir des victimes pour interagir

-Initiatives

Toutes les initiatives sont les bienvenues pour répondre à tous les types de préventions.

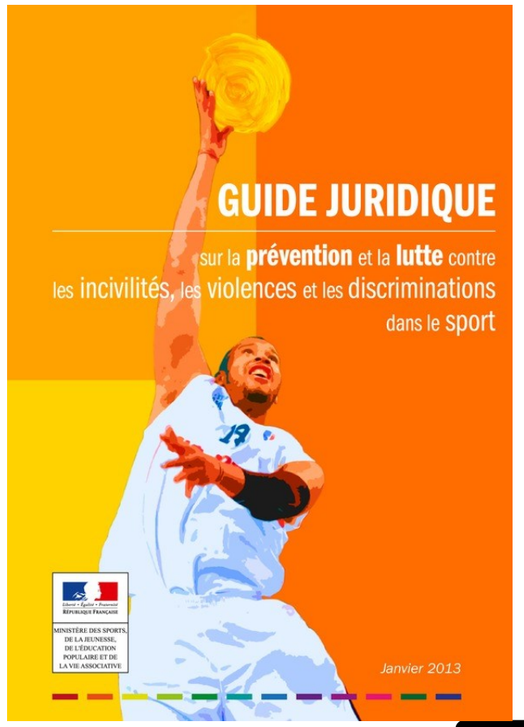

ACTION N°10
- BASKET PREVENTION -

Le Basket prévention aura pour objectif de sensibiliser sur les dangers qu'on peut rencontrer sur Internet et notamment les réseaux sociaux ainsi qu'à propos des incivilités de tout genre.

PRINCIPE

- Organiser pour les licenciés des sessions de préventions sur les dangers d'Internet et notamment les Réseaux Sociaux.

- Proposer aux clubs des animations avec jeux de rôle (agression, victime..)

- Inviter les clubs à afficher des visuels de préventions.

- Aborder plusieurs thématiques tels que : Le harcèlement sur internet, les Fake news, l'isolement, les addictions, les incivilités.

L'objectif de cette action sera de faire prendre conscience du mal qui peu être causé et de réduire le nombre de victimes harcelées sur les réseaux sociaux, ainsi que de rappeler que les incivilités nuisent au vivre ensemble.

Les partenaires et actions potentiels

- Actions faciles :

- Affichages (Visuels de la Fédération Française des Cardiologues, Prévention AVC, Sida…)
- Se rapprocher des centres médicaux et hôpitaux de votre environnement pour y envisager des actions d'animation envers les enfants hospitaliser.

Initiatives

Toutes les initiatives sont les bienvenues sous réserve d'être préalablement présentées pour validation par l'ensemble des parties.

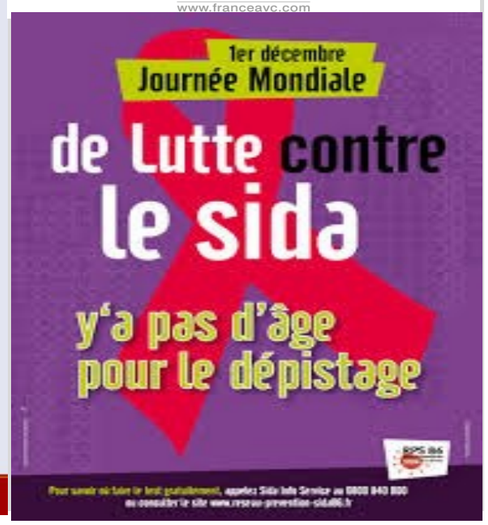

ACTION N°4
- NOCTURNE BASKET -

La Nocturne Basket est un concept de soutien au développement de la pratique du Basket pour les adultes.

C'est un lieu de pratique (Gymnase) géré par un club et en partenariat la commune d'accueil.

PRINCIPE

- « On ne peut pas pousser les murs mais on peut ouvrir les portes »

- En soirée après les derniers entrainements (22h à Minuit), proposer une action ou le basket serait vecteur de convivialité et de rencontres, avec juste comme vecteur l'envie de jouer.

Objectif : Elargir l'offre d'activité pour une population ne pouvant s'inscrire dans les clubs par contraintes horaires. Etudiant terminant après 21h, salariés des entreprises locales, jeunes hors structures...

Le club d'accueil

Le club entre dans le dispositif de la ligue IDF, sur l'intérêt d'organiser des événements pour la population « Nocturne »

Le club propose les activités de son choix sur une période choisie.

Le Comité d'accueil et la Ligue

Soutiennent le dispositif sous la ou les formes de son choix (communication, dotations, STAFF, Formations, etc…)

Le club d'accueil

Organise un point de collecte permanent ou ponctuel. Chaque licenciées apporte le matériel à recycler. Le club d'accueil organise des journées de sensibilisation, et met a disposition le matériel dont il a besoin.

Le Comité d'accueil

Diffuse l'information, soutient le dispositif, met en relation le club d'accueil, les intervenants et le conseil départemental le cas échéant.

La Ligue

Gère la communication, accorde les points bonus, remet un trophée

Les partenaires

-La Commune ex la Mairie de Paris propose des formations sur les comportements liées aux développement durable (La maison des acteurs du Paris durable).

-Les sociétés de recyclage (La recyclerie)

Conseil Départementale, Conseil Régional…

Initiatives

Toutes les initiatives sont les bienvenues sous réserve d'être préalablement présentées pour validation par l'ensemble des parties.

ACTION N°9
- BASKET ECO -

Le BASKET ECO est un concept de soutien au développement durable. En partenariat avec les clubs et les communes pour mettre en place des actions Eco citoyennes.

PRINCIPE

- Mettre en place un point de collecte permanent ou ponctuel (piles, batteries, plastiques...)
- Sensibiliser aux enjeux dus au réchauffement climatique
- Faire intervenir des spécialistes qui expliqueront les bons gestes a adopter
- Organiser des défis internes au club. ex : Le licencié qui collecte le plus de pile gagne un cadeau ou autre.

Démarches et partenaires potentiels

Démarches

- Faire connaitre votre projet auprès de votre public, des habitants et travailleurs alentours.
- Sensibiliser la Mairie à l'opportunité d'avoir des créneaux nouveaux en proposant une convention permettant à l'association de se soustraire au gardien sur les heures de nuits.

Objectifs

- Avoir un public nouveau.
- Action de prévention par le sport à un public hors structures.
- Créer du lien social par le sport en proposant un créneau ouvert à toutes et tous (lieu de rencontres de catégorie socio professionnelle locales)
- Développer la pratique du 3x3

Les partenaires

- La commune et son service prévention, cohésion sociale.
- Les entreprises locales qui peuvent prendre les coûts de cotisation pour leurs collaborateurs (extension de la vie d'entreprise via le club)

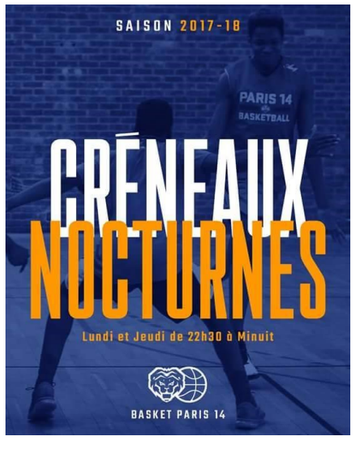

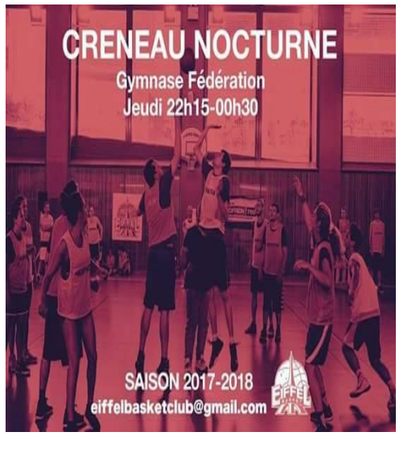

Exemples des clubs parisiens proposant des nocturnes

ACTION N°8

- FORUM DES ASSOCIATIONS -

De nombreuses villes franciliennes organisent en début de saison des forums des associations.

Lieu de rencontres des associations et de la population locale, idéal pour développer de la cohésion sociale et d'envisager des projets inter associatifs.

Dans le cadre de ce forum, si votre club y participe, il vous est possible d'afficher la charte de la laïcité et des valeurs de la république.

De la même manière des affichages vous engageants à lutter contre toutes les formes de discriminations, des intérêts d'une bonne nutrition

Le club

Cible et détermine une jeune fille qui réponds aux critères.

Anticipe auprès de la famille pour envisager une inscription au séjour

Remet officiellement l'invitation au SUMMER CAMP lors de sa fête du club ou de son AG.

Le Comité d'accueil

Soutien le dispositif sous la ou les formes de son choix (communication, dotations, participations financière…)

Peut également proposer une mise en avant des qualités de la jeune fille lors de son Assemblée Générale.

Toutes initiatives de son choix relatives à cette action.

La Ligue

Suite à une inscription, la ligue prends toute la gestion du séjour à sa charge. Communique avec les familles, propose des réunions préalables au séjour.

La ligue met en ligne le formulaire d'inscription.

Mettra en avant les clubs et comités ayant récompensés des jeunes filles et ainsi permettant le développement de la pratique féminine.

ACTION N°8
- SUMMER CAMP -

La Ligue Ile de France organise chaque été un séjour spécifique sportif au mois de juillet se déroulant à l'ile de loisirs de Cergy (95)

Ce séjour est une véritable semaine complète de vacances sportives à haute teneur en basket. Outre notre sport favoris les jeunes de 8 à 17 ans peuvent s'adonner à de nombreuses activités de plein air. BodyBoard (surf), Rafting, Teleski, ainsi que de nombreuses initiations grâce au village sportif organisé par le Conseil Régional (escrime, VTT, Kayak, Paddle, beach-volley, beach rugby, plage...) Mais également de l'Anglais, des débats citoyens, des veillées….

La ligue souhaite augmenter le taux de filles présentes à ce séjour qui est actuellement de moins de 20%

PRINCIPE

- Action de féminisation et de mixité de la pratique sportive
- Chaque club possède en son sein des jeunes qui donnent de leur temps pour aider à la table de marque, à la gestion des manifestations sportives, aux différents événements que le groupement sportif organise.
- Cibler une jeune fille méritante ou ne partant presque jamais en vacances.
- Récompenser cette ou ces jeunes filles méritantes, en prenant tout ou partie des frais d'inscriptions (coût du séjour 400€)
- Entrer dans la démarche de soutien au sport féminin.

ACTION N°5
- CLUB 3x3 -

Le basket 3x3 est désormais une discipline Olympique.

Le club doit pouvoir y prendre toute sa place en proposant des créneaux en plus de la vie quotidienne

PRINCIPE

- Développer des organisation sportive de 3x3 autant en semaine que durant les vacances scolaires ou les week-end.
- Faire entrer des pratiquants nouveaux au sein du club.
- Développer la culture du 3x3 pour créer la dynamique nécessaire en vue des JOP Paris 2024.

Le club d'accueil

Réserve son gymnase et/ou ses terrains extérieurs s'ils en existent pour la date de son choix (avant mi-juillet pour les + de 18 ansafin d'entrer dans la SUPER LEAGUE 3x3). Met à disposition des membres adultes (STAFF), organise toutes activités annexes de son choix et en sa faveur (Concours, Buvettes, Tombolas, Village associatif, fête du club etc…)

Le Comité d'accueil

Soutien le dispositif sous la ou les formes de son choix (communication, dotations, STAFF, Formations, etc…)

La Ligue

Soutien l'initiative en proposant des documents administratifs, des formules de tournois, des modèles d'action solidaires etc.

Soutien les aspects de communication via ses réseaux sociaux, son site et le cas échéant via un reportage sur place.

Soutien et accompagnement d'homologation officielle d'un tournoi

Le club d'accueil

Proposer une autre forme de jeu que le championnat habituel. Permettre à tous d'avoir un temps de jeu digne, permettant de prendre du plaisir et de revaloriser chaque jeune dans sa pratique.

Ouvert à celles et ceux qui jouent peu ou pas, mais aussi ouvert à tous les autres.

Assure la réservation du gymnase.

Met à disposition son matériel (Ballons, Chasubles, Plots, Sono…)

Assure la présence d'un STAFF pour la gestion sportive

Le Comité d'accueil

Soutien le dispositif sous la ou les formes de son choix (communication, dotations, STAFF, etc…)

Développe une action Citoyenne (Recyclage, Collecte, Création, Prévention etc…)

Propose s'il le souhaite un accompagnement sur l'arbitrage pour donner les bases aux jeunes.

La Ligue

Met à disposition un superviseur capable de prendre la gestion de l'événement en faisant un transfert de compétences auprès des adultes (STAFF) du club et/ou du comité.

Propose au club d'accueil la, gestion sportive du tournoi via des documents qui seront envoyés.

Met en relation d'autres clubs de d'autres département en fonction de la capacité d'accueil du club

Peut mettre à disposition un Agent de Développement des Officiels.

Les enjeux

- Action permettant de revaloriser les jeunes pratiquants qui restent au bord du banc lors des compétitions, ou ceux qui ne sont quasiment jamais convoqués aux matches.
- Aide à la lutte contre le dénigrement de soi.
- Permet de solliciter des vocations d'arbitres, d'entraineurs, d'encadrement…
- S'ouvrir à des nouvelles formes de pratiques sportives.
- Rappeler aux accompagnateurs et aux parents que le basket est avant tout un jeu et qu'être supporter consiste uniquement à encourager.

Vivre ensemble

- Permet au club d'accueil de se positionner sur une action d'autonomie et de vivre ensemble.
- Outil permettant de ne laisser personne en dehors des matches.
- Propose aux débutants de pouvoir découvrir un mode de jeu se rapprochant du modèle de compétition actuel.

ACTION N°7
- JE JOUE, J'ARBITRE, JE PARTICIPE -

Le TOURNOIS JAP est un concept de soutien au développement de la promotion du Basket et de recherche de fidélisation des licenciés et de l'autonomie des jeunes.

C'est un lieu de pratique (Gymnase) géré par un club et en partenariat avec la Ligue IDF et le Comité d'accueil.

Ouvert pour tous les jeunes et en particulier ceux qui jouent peu ou pas lors des compétitions.

Action de lutte contre le sentiment d'exclusion que certains de nos jeunes peuvent nourrir.

PRINCIPE

- Réserver un créneau élargi dans un gymnase disposant de paniers latéraux permettant des matches en largeurs.

- Tournoi accueillant des catégories jeunes, dont la particularité sera de demander aux joueurs de participer entièrement à l'activité. Ceci en arbitrant, en étant en auto gestion (pas de coach au bord du terrain) et bien sûr en jouant.

- Les catégories peuvent être décloisonnées, par exemple : U11-U13 mélangé et mixte, ou bien sous forme d'ancienneté 1ère et deuxième année de pratique ensemble.

- L'inscription est gratuite et les centres de loisirs peuvent être invités.

- Un Staff gère la partie sportive et éducative

Les partenaires

Cette action peut s'inscrire dans les relations avec les différents partenaires des différentes parties (Club, Comité, Ligue , Fédération)

Mises en place de l'action et enjeux

- Déterminer la ou les périodes d'organisation selon qu'il existe des terrains extérieurs ou pas.
- Faire connaitre sa candidature auprès de la ligue.
- Devenir un lieu de tournoi qualificatif de la « Super League 3x3 »
- Ouvert aux licenciés et nouveaux pratiquants (licences contacts 3x3)

Initiatives

Le club à toute la latitude pour développer sa propre section 3x3 selon ses besoins et selon les attentes des pratiquants.

Tous les types de tournois 3x3 sont valables, peu importe les catégories et le nombre d'équipe.

ACTION N°6
- SERVICE CIVIQUE -

La Fédération s'est engagée à soutenir et développer les services civiques dans les clubs. L'agrément Fédéral permet des démarches simplifiées pour recruter des services civiques

PRINCIPE

- Proposer l'accueil d'un ou plusieurs services civiques.
- Jeunes âgés de moins de 25 ans, salariés, étudiant ou en recherche d'emploi.
- Pour une période de 8 mois sur les bases de 24h de présences hebdomadaires.
- 6 missions possibles (CF agrément fédéral)
- Jeunes rémunéré par l'état à hauteur d'environ 570€ mensuel.
- Coût à la charge du club 110€ mensuel (remboursé en quasi intégralité)

Le club d'accueil

Détermine ses besoins et les missions qui pourraient être assumées par la personne recherchée.

Détermine un tuteur qui assurera le suivit du jeune en service civique.

Entre dans le dispositif de l'état de réinsertion professionnelle.

Entre dans la politique fédérale de développement des services civiques.

La Ligue

Accompagne le club dans sa démarche de demande de service civique.

Propose de dispenser la formation obligatoire « Laîcité et valeurs de la république »

Les démarches

- **Cibler la ou les actions de développement :**
- **http://www.ffbb.com/sites/default/files/guide_pour_les_structures_d_accueil_2017_-_2018_-_maj_07-2017.pdf**

1. Accompagner le développement du basket santé
2. Ambassadeur de l'engagement bénévole et des métiers du sport
3. Promouvoir et développer la pratique du basket pour tous.
4. Utiliser le basket dans une dimension éducative
5. Promouvoir la citoyenneté par le basket
6. Favoriser les échanges intergénérationnels par l'histoire du basket

- **Déterminer un tuteur**

- **Mettre en ligne sa demande de service civique**

- www.service-civique.gouv.fr
- Soutien de la FFBB à la démarche : servicecivique@ffbb.com

Avantages

Le dispositif service civique est le soutien idéal pour mettre en œuvre tout ou partie des actions proposées dans ce document

SERVICE CIVIQUE
Une mission pour chacun au service de tous